Ansprechpartnerin:
Katharina Riel
Familienzentrum Pfleghof
Pfleghofstraße 41
72555 Metzingen
E: familienzentrum@metzingen.de
T: 07123/934 170

Das Projekt wird unterstützt von der Völter-Stiftung.

In freundlicher Zusammenarbeit:

Stadt Metzingen

ALBA Wir nennen es Rohstoff.

METZINGEN WILL 2!

KLIMASCHUTZAGENTUR LANDKREIS REUTLINGEN

NABU

KLÄRANLAGE METZINGEN ABWASSERVERBAND ERMSTAL

Weltladen Fachgeschäft für fairen Handel

HANDEL BAUMSCHULEN

Durch die Aufarbeitung verschiedener Themen und Bereiche rund um das Thema Nachhaltigkeit, sowie Natur und Umwelt, wird ein Bewusstsein dafür entwickelt, wie eine Stadt funktioniert und wie diese strukturiert ist. Dabei werden Bereiche wie die Strom- und Wasserversorgung, der Bereich Abwasser oder auch das Abfallmanagement in den Blick genommen. Aber auch der Anbau von Lebensmitteln und die Erhaltung der Natur sollen nicht zu kurz kommen. Auf spielerische Weise werden den Familien an den einzelnen Familiensonntagen, in Zusammenarbeit mit verschiedenen Veranstaltern, das nachhaltige Leben, sowie die Bedeutung und Umsetzung dessen nahegebracht. Dabei orientieren wir uns an den Elementen Feuer, Wasser, Luft und Erde.

Abwechslungsreiche Familiensonntage, mit spannenden Experimenten für Groß und Klein, mit aufschlussreichen Vorträgen und Ausflügen zu den einzelnen Betrieben sowie in die nahegelegene Natur, werden das Thema Nachhaltigkeit begreifbar machen! Diverse Angebote unterm Jahr, knüpfen thematisch an die Familiensonntage an und ermöglichen eine Vertiefung der Inhalte.

Die Teilnahme am Projekt ist kostenlos. Eine Anmeldung zur besseren Planung ist notwendig und im Familienzentrum möglich!

Nähere Informationen zum Projekt, zu den Vertiefungsangeboten, den Treffpunkten und den Angebotszeiten, finden Sie unter **www.familienzentrum-metzingen.de** oder auf Instagram unter **familienzentrum_metzingen**. Dort sind auch die aktuell gültigen Hygieneregeln- und Coronamaßnahmen zu finden!

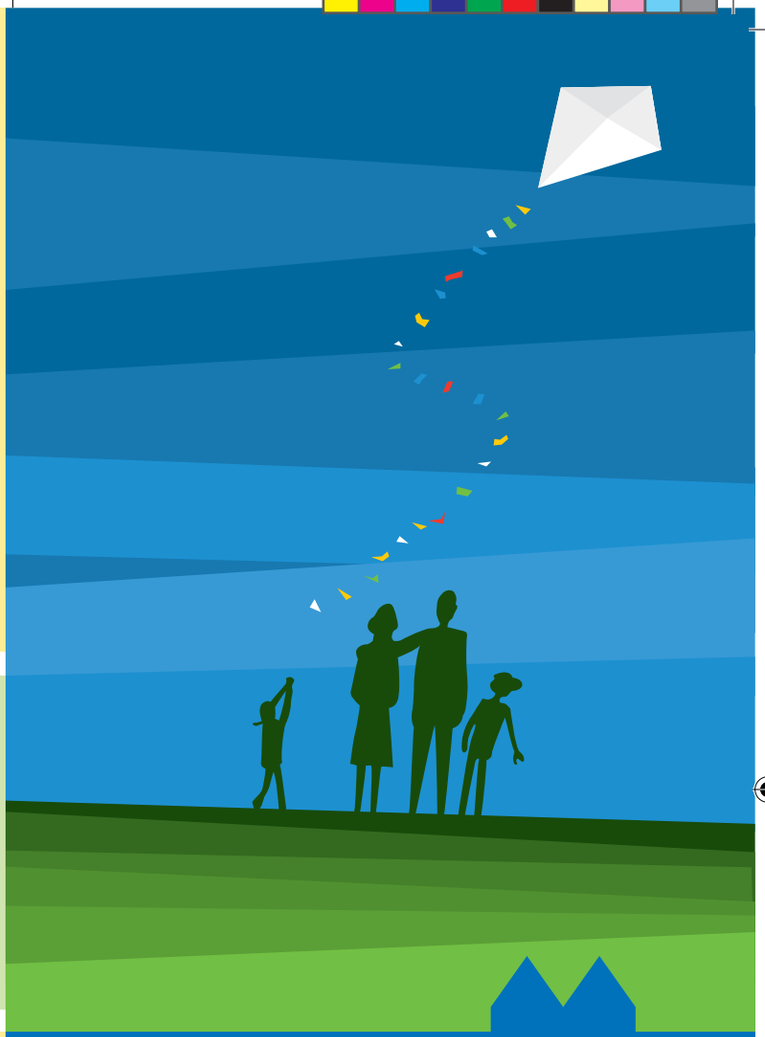

L(i)ebenswertes Metzingen

Nachhaltig leben in Metzingen

Familienzentrum Pfleghof

2022

Unsere Familiensonntage:

Ein Projekt des Familienzentrums Pfleghof

Termin	Datum	Zeit	Inhalt
1.	**27. 2. 2022**	13:00–17:00 Uhr	**Besuch bei den Schafen, nachhaltige Beweidung der Grünflächen** In Zusammenarbeit mit Schäfer Herr Weiblen & Frau Lechler (KIWI)
2.	**27. 3. 2022**	13:00–17:00 Uhr	**Papier schöpfen — der Umgang mit Holz & Papier** In Zusammenarbeit mit Frau Thomas (KIWI)
3.	**10. 4. 2022**	13:00–17:00 Uhr	**Körbchen flechten — Verpackungen früher und heute** In Zusammenarbeit mit Frau Frischknecht
4.	**24. 4. 2022**	13:00–17:00 Uhr	**Wasserkreislauf — Besuch der Kläranlage** In Zusammenarbeit mit Frau Thomas (KIWI)
5.	**29. 5. 2022**	13:00–17:00 Uhr	**Wo kommt der Strom her?** In Zusammenarbeit mit Frau Lechler (KIWI)
6.	**19. 6. 2022**	13:00–17:00 Uhr	**Zu Gast beim Wiesenwirt — Kräuterbutter herstellen** In Zusammenarbeit mit Frau Randecker
7.	**26. 6. 2022**	13:00–17:00 Uhr	**Kreislauf der Tier- & Pflanzenwelt** In Zusammenarbeit mit Frau Keppler (Baumschule Handel)
8.	**24. 7. 2022**	13:00–17:00 Uhr	**Zu Besuch bei den Bienen** In Zusammenarbeit mit Imkerin Frau Wannenwetsch
9.	**25. 9. 2022**	13:00–17:00 Uhr	**Obstanbau in Metzingen & Erntedankfest** In Zusammenarbeit mit Frau Lechler (KIWI) & Herr Nagel (Obstbaubetrieb Metzingen)
10.	**23. 10. 2022**	9:00–12:00 Uhr	**Entsorgungs- und Wiederaufbereitungszyklen, alles wird zur Erde, neues Leben entsteht** In Zusammenarbeit mit Frau Lechler (KIWI) und Herr Cuka (ALBA Metzingen)
11.	**27. 11. 2022**	13:00–17:00 Uhr	**Licht und Feuer — Energie** In Zusammenarbeit mit Herr Lechler & der Klimaschutzagentur Reutlingen
12.	**18. 12. 2022**	13:00–17:00 Uhr	**Tierweihnachten — Abschlussfest** In Zusammenarbeit mit allen, die das Nachhaltigkeitsprojekt „L(i)ebenswertes Metzingen“ gestaltet haben